



GOVERNMENT OF PUERTO RICO

Department of Justice

Hon. Pedro R. Pierluisi Urrutia  
Governor

Hon. Domingo Emanuelli Hernández  
Attorney General

2021-2022

# Estadísticas Víctimas y Testigos

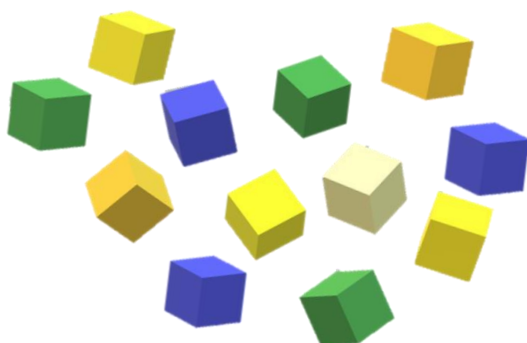

Marisol González Ramos. Estadística

677 Calle Teniente César González Esquina Ave. Jesús T. Piñero, San Juan, Puerto Rico 00918 / P.O. Box 9020192, San Juan, Puerto Rico 0902-0192

1 787 721 2900

[www.justicia.pr.gov](http://www.justicia.pr.gov)



# GOVERNMENT OF PUERTO RICO

## Department of Justice

**Hon. Pedro R. Pierluisi Urrutia**  
**Governor**

**Hon. Domingo Emanuelli Hernández**  
**Attorney General**

### Título del Informe

#### **Población del Programa**

**División de Protección y Asistencia a Víctimas y Testigos**

**Año Fiscal 2021-2022**

### Persona Contacto y Puesto

Marisol González Ramos - Estadístico  
Departamento de Justicia  
División de Planificación y Estadísticas  
Apartado 9020192  
San Juan, PR 00902-0192

### Correo Electrónico

[marigonzalez@justicia.pr.gov](mailto:marigonzalez@justicia.pr.gov)

### Teléfono

787.721.2900 Ext. 1118

### Fecha de Publicación

10 de noviembre de 2022

### Frecuencia de Publicación del Informe

Semestral

### Para Obtener Copia

Acceder al portal electrónico del Departamento de Justicia en <http://www.justicia.pr.gov>, seleccionando el ícono de Estadísticas. También puede escribir carta o correo electrónico, o llamar por teléfono a la persona contacto.

### Fuentes de Información

Los datos estadísticos del informe provienen de formularios que se generan, mensualmente, en las distintas Divisiones del Negociado de Investigaciones Especiales (NIE) y luego se consolidan para análisis, en la División de Planificación y Estadísticas.

### Variables Principales del Informe

**Albergue:** El Albergue es la instalación gubernamental, en la que permanecen resguardadas las víctimas y los testigos de crímenes. Las personas participantes del Programa de Asistencia a Víctimas y Testigos, se mantienen bajo la custodia y protección de Agentes del Negociado de Investigaciones Especiales, permanentemente. El Albergue es una estructura con capacidad de proveer los servicios preventivos de protección a unos 140 participantes y familiares. También, a los admitidos al Programa se les ofrece servicios educativos, recreativos y especializados de salud física y mental.

**Fuera de Puerto Rico:** Existen situaciones, en las que se requiere una seguridad particular a los testigos o a las víctimas, se les mantiene custodiados y alojados fuera del país.

**Hogares:** Instalaciones privadas cualificadas donde se ubican a los participantes admitidos al Programa.

**Nuevos Participantes:** Personas que se admiten en el Programa de Protección a Víctimas y Testigos y que por primera vez se ubican en las instalaciones del Albergue, en Hogares calificados o fuera de Puerto Rico porque se consideran potenciales testigos o víctimas principales.

**Reingresos:** Son los participantes que optaron no continuar bajo el Programa pero que eventualmente, decidieron regresar para recibir los servicios de seguridad y protección. Además, se considera reingresos, a los testigos o a las víctimas que se admitieron, inicialmente como participantes en el Albergue, en un Hogar o Fuera de Puerto Rico pero luego se trasladaron o reubicaron, en otra de éstas tres opciones.

Marco Legal o  
Administrativo

La Ley Orgánica del Departamento de Justicia, Núm. 205 de 9 de agosto de 2004, define entre sus deberes el planificar y supervisar el funcionamiento del Departamento y de sus programas. También dispone que se rindan informes al Gobernador y a la Asamblea Legislativa sobre el estado de los asuntos del Departamento. De otra parte, en la Orden Administrativa Núm. 2017-03 del 4 de abril de 2017, se estableció la estructura y funciones de la Secretaria Auxiliar de Gerencia y Administración, a la cual está adscrita la División de Planificación y Estadísticas. Esta División tiene el propósito de recopilar, analizar y computar información estadística mediante el uso de instrumentos metódicos, a fines de inferir y presentar conclusiones sobre los resultados alcanzados en los programas de servicios esenciales a la ciudadanía que configuran el Departamento de Justicia.

Sobre la División de  
Protección y  
Asistencia a Víctimas  
y Testigos

**División de Protección y Asistencia a Víctimas y Testigos:** La División de Protección y Asistencia a Víctimas y Testigos es un programa o mecanismo que brinda seguridad y protección a los testigos y a las víctimas de incidencias criminales y a sus respectivos familiares durante el tiempo que se considere necesario.

**Misión de la División:** La misión de la División es promover la cooperación de las personas que puedan ayudar al esclarecimiento de los crímenes y que por la obvia preocupación, a que sean objeto de amenazas, por parte de los sospechosos o allegados a estos, se inhiban de atestiguar sobre hechos delictivos acontecidos en el país.



GOVERNMENT OF PUERTO RICO

Department of Justice

Hon. Pedro R. Pierluisi Urrutia  
Governor

Hon. Domingo Emanuelli Hernández  
Attorney General

## Población por Género

División de Protección y Asistencia a Víctimas y Testigos

Año Fiscal 2021-2022

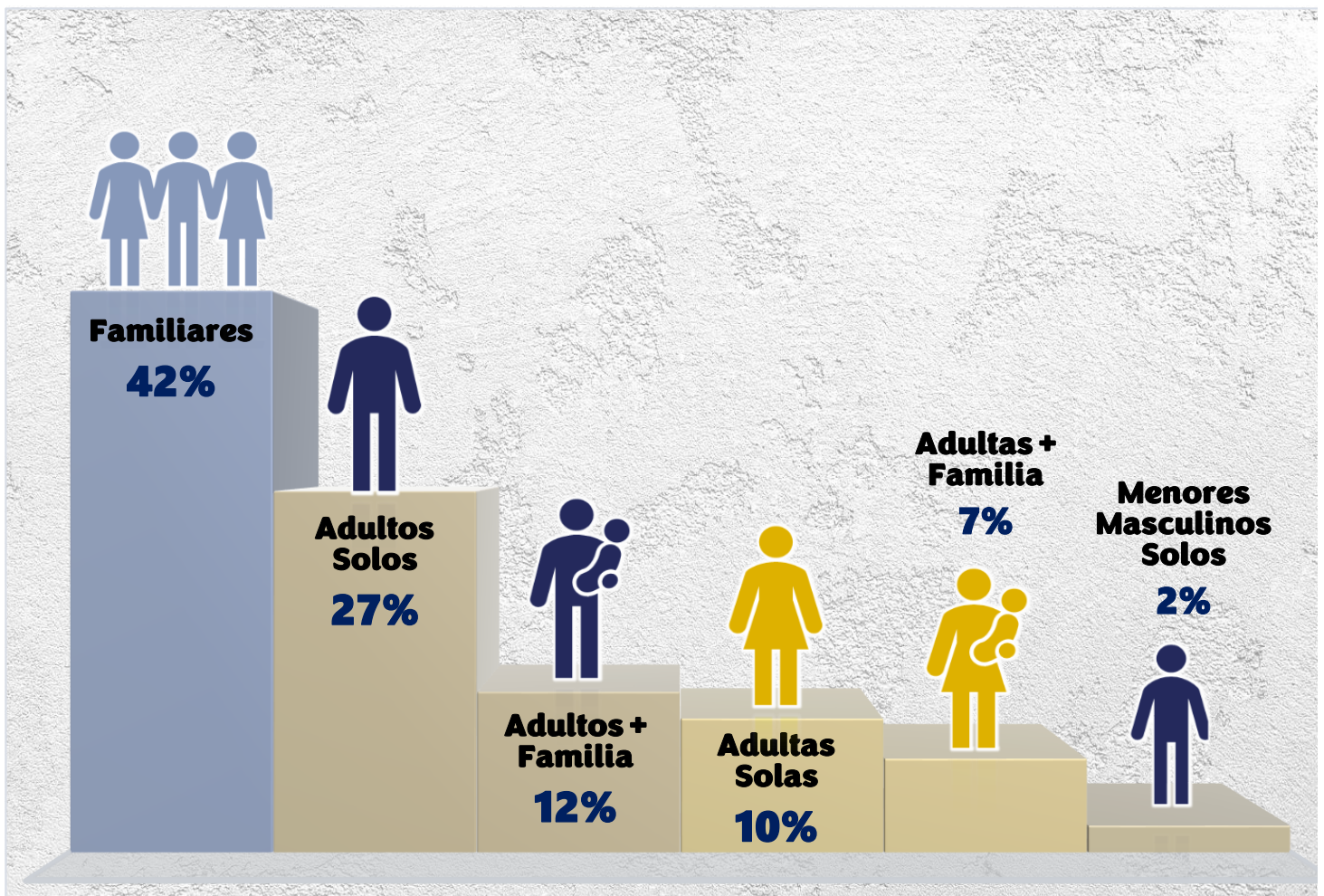

## Protección a Víctimas y Testigos Participantes por Instalaciones

2021-2022

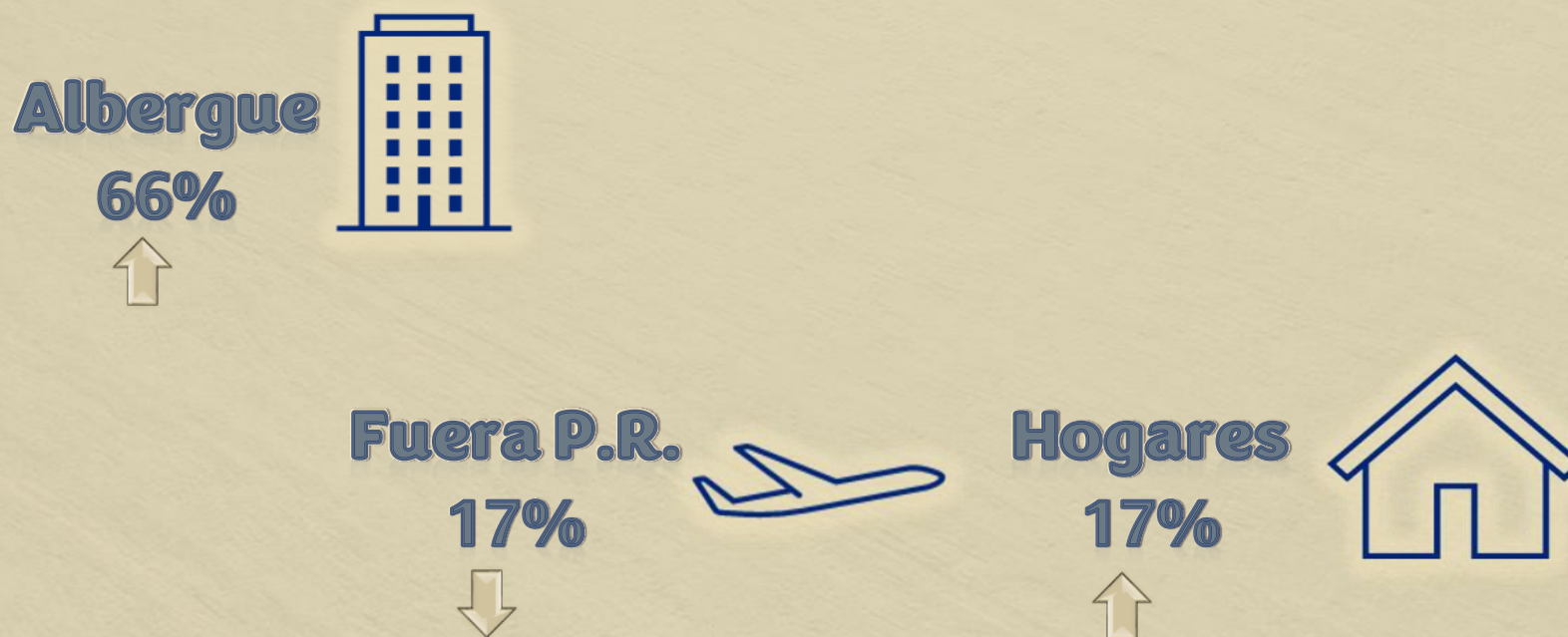



## Protección a Víctimas y Testigos

### Relación con los Incidentes

2021-2022

**Testigos**

**54%**



**Víctimas**

**25%**



**Coautores**

**21%**



